

## SINTESI INFORMATIVA PER TOMOGRAFIA COMPUTERIZZATA (TC)

### CHE COS'E'

La TC è una tecnica diagnostica che utilizza radiazioni ionizzanti e fornisce, rispetto alla radiologia tradizionale, un miglior dettaglio morfologico di tutte le strutture anatomiche.

Poiché si tratta di un esame che espone a radiazioni ionizzanti se ne deve evitare l'utilizzo in assenza di un'indicazione clinica specifica, inoltre le donne in età fertile devono escludere gravidanze in corso per il possibile rischio di danni al feto.

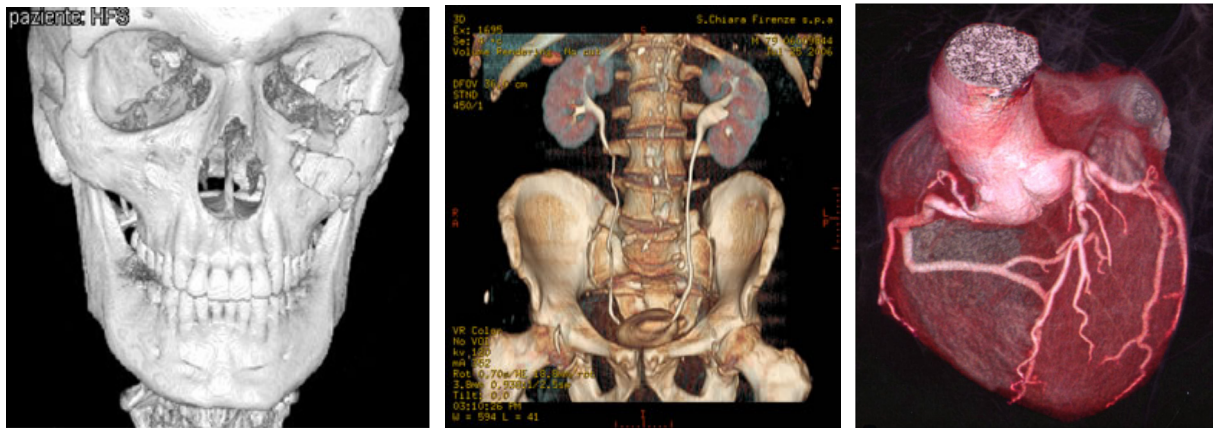

### A COSA SERVE

È un'indagine di approfondimento diagnostico che sulla base d'indicazione clinica consente di studiare problematiche traumatologiche, oncologiche, infiammatorie e, più in generale, situazioni di urgenza-emergenza di tutti i distretti corporei.



### COME SI EFFETTUA

Il paziente viene posizionato su un lettino che si muove all'interno di un'apparecchiatura circolare (gantry) al cui interno si trovano la fonte di raggi X ed i dispositivi di rilevazione.

I dati di rilevazione ottenuti vengono rielaborati da un computer che li trasforma in immagini del distretto esaminato. Esiste la possibilità di ottenere anche ricostruzioni anatomiche nei tre piani dello spazio.

A discrezione del Medico Radiologo e in relazione al tipo di patologia da studiare, può essere necessario somministrare un mezzo di contrasto per via endovenosa che migliora il potere diagnostico della metodica.

Le articolazioni possono essere studiate in alcuni casi con artroTC che prevede l'introduzione intrarticolare di mdc.

 <p>Ospedale Villa Scassi</p> 	<p>Schede</p>	<p>DIM-RD-MD-sintesiinformativa Data approvazione: 15-03-2016</p>
<p align="center"><b>Dipartimento Diagnostica per Immagini Struttura Complessa Radiologia</b></p>		

La durata media dell'esame TC, con le macchine di ultima generazione, è di circa 15-20 minuti.

### **COSA PUO' SUCCEDERE- EVENTUALI COMPLICANZE**

Una **funzionalità renale compromessa** è il principale limite all'uso del **mezzo di contrasto organo- iodato**. Il dosaggio della creatinina serica è insufficiente per una valutazione della funzionalità renale, pertanto si deve eseguire la **stima del filtrato glomerulare (GFR)** che può essere facilmente calcolata.

I mezzi di contrasto iodati attualmente a disposizione sono prodotti estremamente sicuri, ma occasionalmente possono dare le seguenti reazioni:

*MINORI* come vampate di calore, starnuti, nausea, vomito, orticaria circoscritta, sintomi che in genere non richiedono alcuna terapia e si risolvono spontaneamente

*MEDIE O SEVERE* come orticaria diffusa, difficoltà respiratorie, battiti cardiaci irregolari o perdita di coscienza, shock anafilattico, edema della glottide, richiedono di solito terapia medica o l'intervento del rianimatore. In casi del tutto eccezionali, come avviene con molti altri farmaci, i mezzi di contrasto possono causare decesso. I medici ed il personale della radiologia sono addestrati per curare nel miglior modo possibile queste reazioni nel caso si verificassero.

E' altresì possibile la comparsa di effetti collaterali rari ed imprevedibili, non segnalati( generalmente di lieve-media entità) e l'aumento di probabilità di comparsa degli effetti collaterali segnalati, per patologie concomitanti e l'esecuzione di altri trattamenti (farmacologici, chemioterapici,...).

*L'artro TC, generalmente, non comporta alcun effetto collaterale.*



### **PREPARAZIONE NECESSARIA –RACCOMANDAZIONI**

Per l'esecuzione di un esame che preveda l'utilizzo del mezzo di contrasto è necessario essere a digiuno da almeno 6 ore (con l'esclusione dei farmaci abitualmente assunti che possono essere ingeriti o di acqua).

In caso di esecuzione di esami con mezzo di contrasto è indispensabile avvertire preventivamente ( al momento della prenotazione) di importanti allergie note, condizioni asmatiche.

Per ottenere la migliore qualità delle immagini e non compromettere il risultato diagnostico, **durante tutto l'esame** è necessario mantenere il massimo grado di **immobilità, respirando regolarmente.**

Preso atto delle informazioni fornite nel modulo di consenso il paziente può richiedere ulteriori spiegazioni al medico radiologo.

 <p>Ospedale Villa Scassi</p> 	<p>Schede</p>	<p>DIM-RD-MD-sintesiinformativa Data approvazione: 15-03-2016</p>
<p align="center"><b>Dipartimento Diagnostica per Immagini Struttura Complessa Radiologia</b></p>		

**L'esame non deve essere effettuato in gravidanza**, pertanto qualora La paziente abbia anche soltanto il dubbio di una gravidanza in atto (ritardo del ciclo mestruale, flusso scarso, discontinua assunzione di anticoncezionali), dovrà farlo presente al personale medico e tecnico.

**E' NECESSARIA RELATIVA DICHIARAZIONE DI ASSENZA DI STATO DI GRAVIDANZA ACCERTATA O PRESUNTA**

**E' NECESSARIA COMPILAZIONE DI APPOSITO MODULO DI RICHIESTA DI ESAME TC per L'ESECUZIONE dell'INDAGINE**

**E' NECESSARIA RELATIVA DICHIARAZIONE DI CONSENSO INFORMATO ALL'ATTO MEDICO RADIOLOGICO**