

TERAPIA INTENSIVA

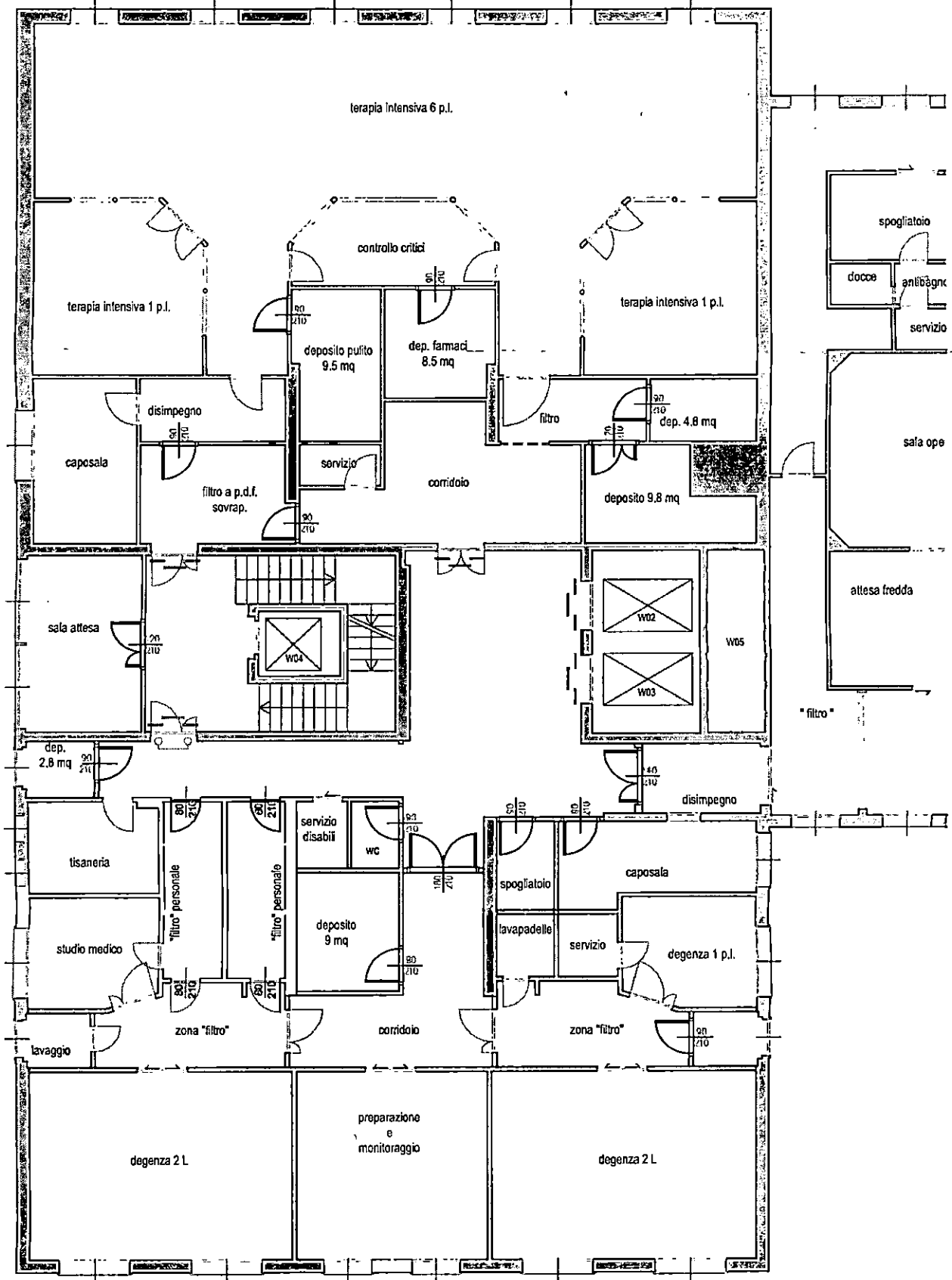

TERAPIA SUB-INTENSIVA

**CONCORSO PUBBLICO, PER TITOLI ED ESAMI, PER ASSUNZIONE, A TEMPO INDETERMINATO, N. 2
DIRIGENTI MEDICI, AREA DI SANITÀ PUBBLICA E DISCIPLINA: "DIREZIONE MEDICA DI PRESIDIO
OSPEDALIERO", INDETTO CON DELIBERAZIONE N. 138 DEL 05/04/2023.**

QUESITO N. 3:

PROVA PRATICA

analisi della planimetria allegata identificata con la lettera "C": il candidato descriva le specifiche strutturali, impiantistiche, tecnologiche e di percorso presenti in relazione ai requisiti previsti dall'accREDITAMENTO istituzionale.

QUESITO ESTRATTO

28-09-2023

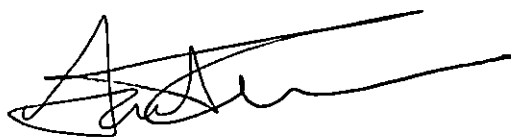
A handwritten signature in black ink, consisting of a stylized, cursive script that is difficult to decipher but appears to be a personal name.

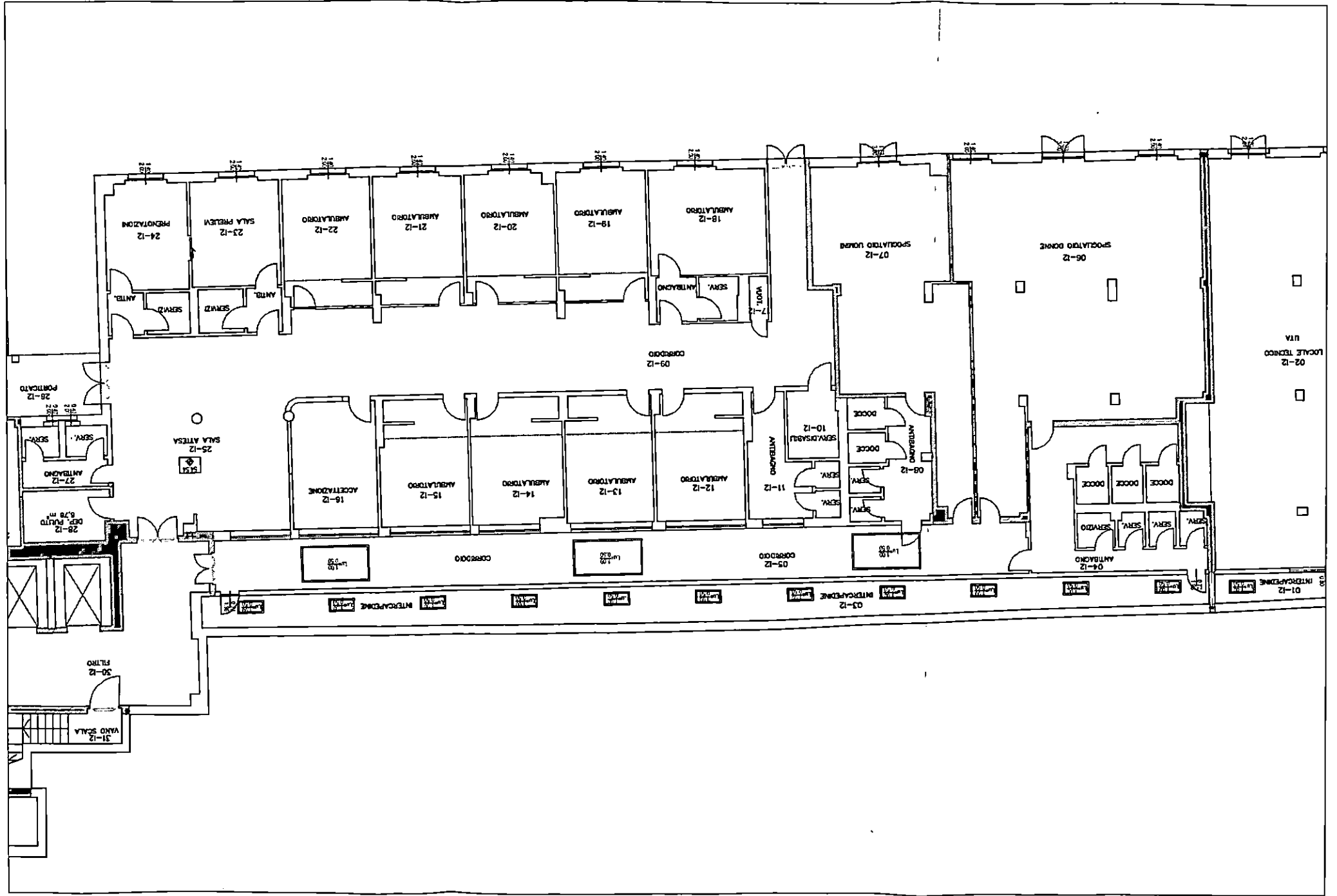

**CONCORSO PUBBLICO, PER TITOLI ED ESAMI, PER ASSUNZIONE, A TEMPO INDETERMINATO, N. 2
DIRIGENTI MEDICI, AREA DI SANITÀ PUBBLICA E DISCIPLINA: "DIREZIONE MEDICA DI PRESIDIO
OSPEDALIERO", INDETTO CON DELIBERAZIONE N. 138 DEL 05/04/2023.**

PROVA PRATICA

QUESITO N. 2:

A

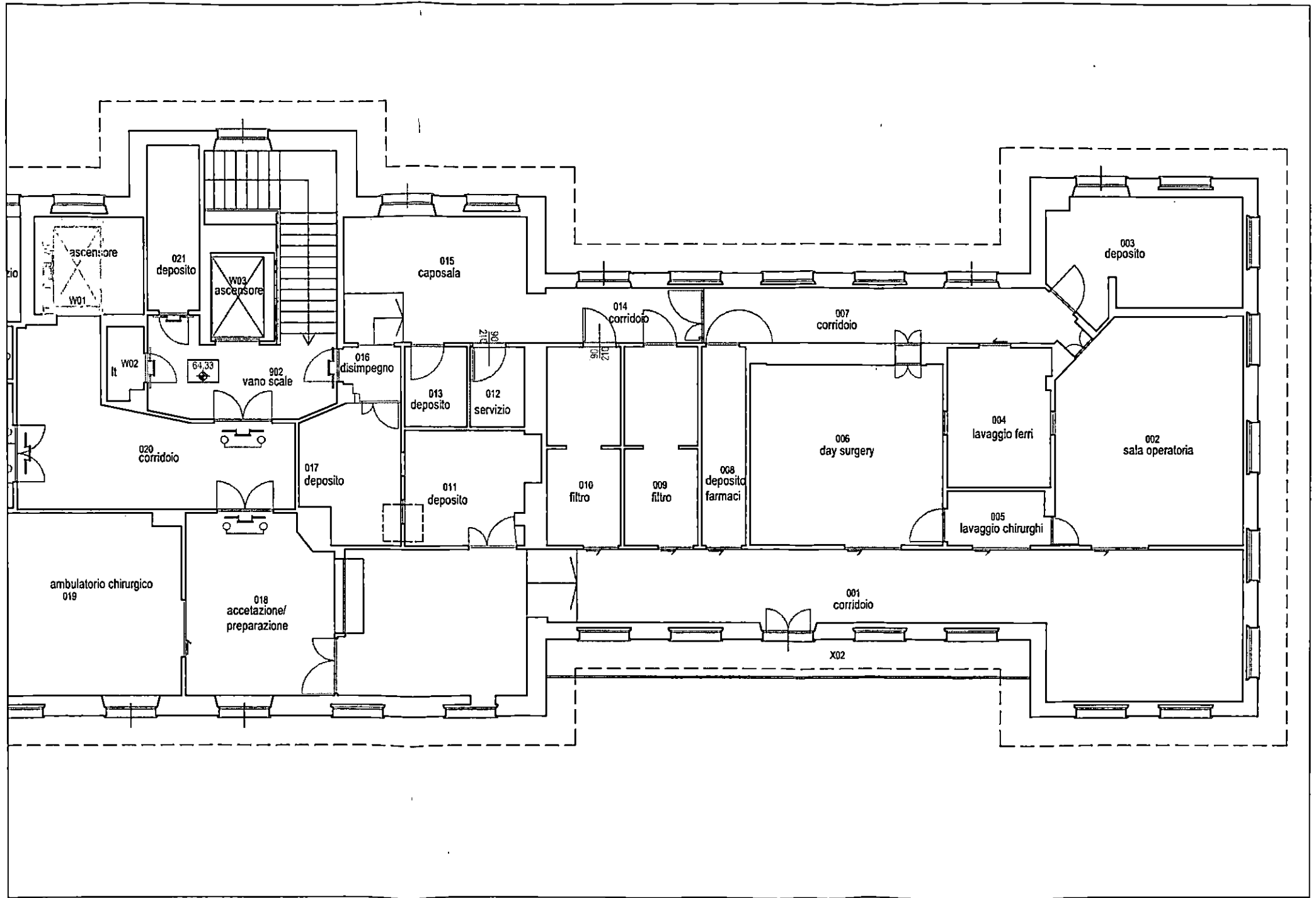

CONCORSO PUBBLICO, PER TITOLI ED ESAMI, PER ASSUNZIONE, A TEMPO INDETERMINATO, N. 2
DIRIGENTI MEDICI, AREA DI SANITÀ PUBBLICA E DISCIPLINA: "DIREZIONE MEDICA DI PRESIDIO
OSPEDALIERO", INDETTO CON DELIBERAZIONE N. 138 DEL 05/04/2023.

PROVA PRATICA

QUESITO N. 1:

analisi della planimetria allegata identificata con la lettera "A": il candidato descriva le
specifiche strutturali, impiantistiche, tecnologiche e di percorso presenti in relazione ai
requisiti previsti dall'accREDITAMENTO istituzionale.

QUESITO NON ESTRATTO

28-05-2023

A handwritten signature in black ink, consisting of a stylized initial 'A' followed by a long, horizontal, wavy line.