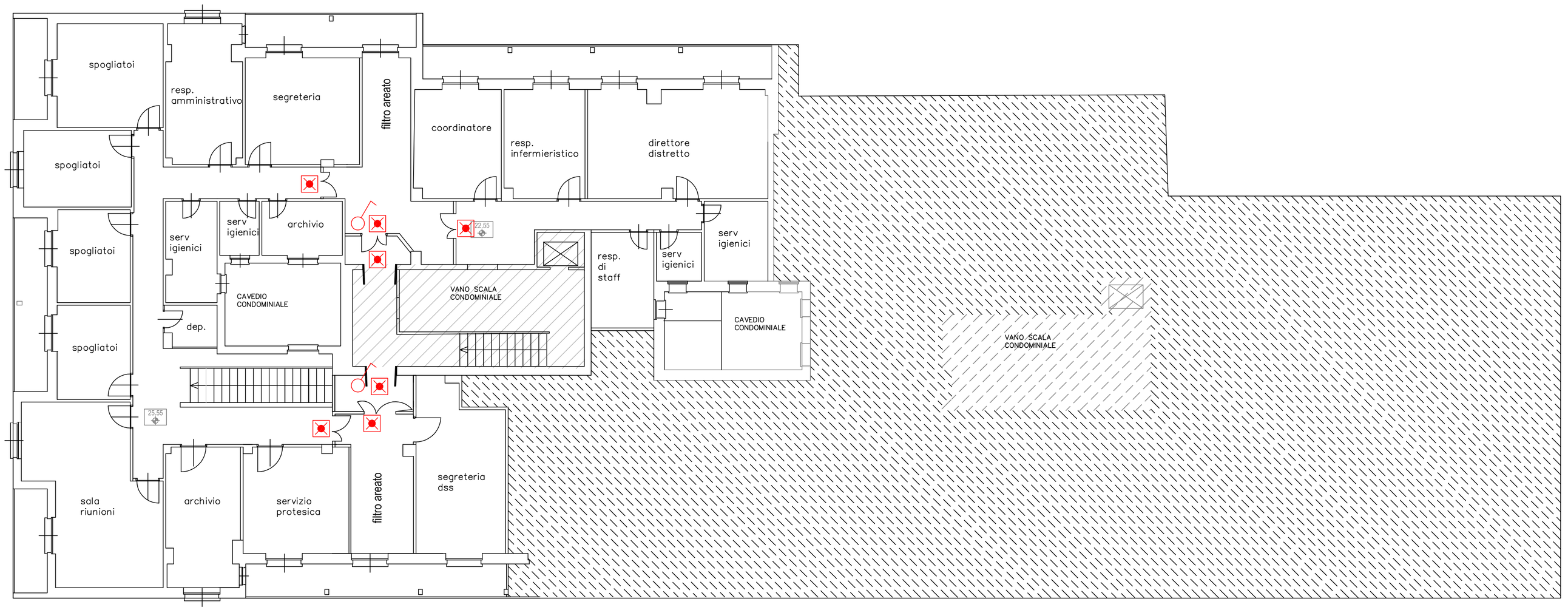

Asl3
Sistema Sanitario Regione Liguria

AZIENDA SANITARIA LOCALE n.3
Via Bertani n.4 - 16125 Genova
DIPARTIMENTO TECNICO
SETTORE ANTINCENDIO

MANUTENZIONE STRAORDINARIA
LAVORI DI MESSA A NORMA ANTINCENDIO
REALIZZAZIONE FILTRI ANTINCENDIO AI PIANI PER SEPARAZIONE DAI VANI SCALA CONDOMINIALI
POLAMBULATORIO VIA ARCHIMEDE 30

PROGETTO ESECUTIVO

Disegno: 07

Oggetto:
AMPLIAMENTO IMPIANTO RILEVAMENTO FUMI, LAMPADE D'EMERGENZA E PUNTI LUCE
PIANO TERZO

Scala: 1:100

Data prima emissione: settembre 2018

Rev.	del	Note
0		-

Approvazione
Delib. n. ____
del _____

Il Direttore Generale:
Dott Carlo Luigi BOTTARO

Il Direttore del Dipartimento Tecnico
Dott Ing. Marco BERGIA BOCCARDO

Il R.U.P.:
Dott Ing. Marco BERGIA BOCCARDO

Progetttazione:
Per. Ind. Enrico Benzi
ASL 3 - RTSA

Coordinatore Sicurezza Progettazione:
Per. Ind. Enrico Benzi
ASL 3 - RTSA

per. ind. Enrico Benzi
GE0097P00161
Responsabile Ufficio Sicurezza Antincendio

COLLEGIO DEI PERITI INDUSTRIALI - GENOVA -
PER. IND. ENRICO BENZI ISCALALBO N° 977